



AÑO ESCOLAR 2022-2023
SEGUNDO GRADO DE SECUNDARIA (8VO)

CUOTAS PARA PROGRAMAS ESPECIALES

| ÁREA | PRECIO RD\$ |
|---|--------------|
| Tecnología | RD\$1,650.00 |
| Pruebas Estandarizadas HabilMind | RD\$1,300.00 |
| TOTAL: RD\$2,950.00 Este total se debe pagar al CCMB antes del 20 de agosto de 2021 | |

MATERIAL DIDÁCTICO OBLIGATORIO (para adquirir en el CCMB)

| ÁREA | PRECIO RD\$ |
|--|-------------|
| Folleto para Música | RD\$ 500.00 |
| TOTAL: RD\$500.00 Este total se debe pagar al CCMB antes del inicio de clases, momento en el que el material estará listo para ser entregado. | |

Nota:

- El Folleto de Música se debe comprar anualmente pues el contenido es actualizado. No se usa otra vez el del año anterior.

Información sobre los UNIFORMES

| Pantalones / Abrigos | Polo shirts diario / T shirts Ed. Física |
|---|---|
| Tienda TOPITOS Ave. Rómulo Betancourt 1258 (809) 535-7764 | Ordenarlos a través del enlace: http://uniformes.mediatelos.com Cel. 829-715-5066 |



AÑO ESCOLAR 2022-2023
SEGUNDO GRADO DE SECUNDARIA (8VO)

CUOTA PARA PROGRAMA DE ROBÓTICA

TOTAL Programa de Robótica por todo el año escolar:

RD\$7,500.00

Este monto se paga en el Colegio.

Les damos la opción de efectuar este pago en:

| Cuotas | PRECIO RD\$ |
|--|--------------------------------------|
| Cuota #1 Programa Drics Robotics 1er Semestre | RD\$3,750.00 (a pagar en septiembre) |
| Cuota #2 Programa Drics Robotics 2do Semestre | RD\$3,750.00 (a pagar en diciembre) |

MATERIALES (para adquirir en el CCMB)

| | |
|--|---------------------|
| Bata de Robótica | RD\$1,200.00 |
| Materiales gastables, prácticas y proyecto final | RD\$4,700.00 |

TOTAL:

RD\$5,900.00

Este total se debe pagar al **CCMB** antes del inicio de clases. La entrega será realizada durante las primeras semanas.

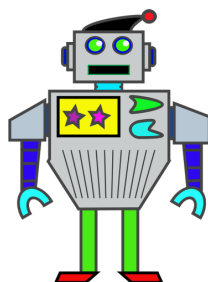



AÑO ESCOLAR 2022-2023
SEGUNDO GRADO DE SECUNDARIA (8VO)

EDITORIALES LOCALES

| ASIGNATURA | REQUERIMIENTO |
|--|---|
| Lengua Española | Lengua Española 2 de Secundaria Proyecto Savia, Editorial SM. |
| Ciencias Sociales (Puede adquirirlo usado, precio sugerido RD\$700.00) | Ciencias Sociales 2 1er Ciclo de Secundaria, Ediciones Santillana Proyecto: Saber Hacer |
| Francés (Ya lo tienen, no lo compren ni lo vendan) NOTA: Solo los alumnos de nuevo ingreso deberán comprarlo. (Pueden adquirirlo en @librosyforrosrd) | Topo Là 1 Libro de Texto, Ediciones Santillana (Se usa en 7mo y 8vo) |
| Biblia Tribu | Santa Biblia, Versión Reina Valera 1960 1. Jesús: El hombre que desafió al mundo y confronta tu vida Dr. Miguel Núñez Editorial Portavoz (Puede adquirirlo en @librosyforrosrd) 2. Folleto Discipulado Botellas de Leche Adecuación Escolar Ediciones Bet-El. |
| Música o Arte (Electiva) Los estudiantes escogen entre Arte y apreciación Musical o Música y apreciación Artística. En cualquiera de los dos casos, TODOS los estudiantes deben de adquirir los materiales de Arte y Música. | Arte/ Apreciación Artística:** Capuza Arte I Taller (Portafolio) De venta en: Librería OASIS. Dirección: Gustavo Mejía Ricart #122, Piantini, Santo Domingo. Tel. 809-566-3333 ext. 254 Música/ Apreciación Musical: Folleto de música. De venta en el Colegio. |

MATERIALES ESCOLARES

| | | |
|--|--|--|
| <ul style="list-style-type: none"> ● Agenda escolar ● Candado para locker | <ul style="list-style-type: none"> ● 50 Hojas de Cuadrícula Mediana | <ul style="list-style-type: none"> ● 50 Hojas con líneas ● 50 Hojas sin líneas. ** |
| <ul style="list-style-type: none"> ● Caja de seis (6) felpas finas** ● Caja de 12 lápices de colores** | <p>Materiales de Arte:</p> <ul style="list-style-type: none"> ● Una caja de Témperas (12) colores. ● Acuarela (12 colores) ● 2 pinceles de cerdas suaves. ● Lanilla para secar los pinceles. ● 3 lápices de grafito 2B, 4B y 6B. ● Silicón líquido frío. ● Cinta adhesiva. ● Tijeras puntas redondas. ● Un paquete de papel de construcción. ● 10 felpas de colores (gruesas) ● Una regla de metal con pulgadas. ● Una caja de colores Pastel en barra. | |



| | | |
|---|---|---|
| | <ul style="list-style-type: none"> • ½ libra de yeso. • Una brisca de jabón de cuaba. • 2 Gasas. • Una caja de (12) crayones de cera. • Delantal a consideración personal. | |
| <ul style="list-style-type: none"> • Gafa de laboratorio* • Bata de Laboratorio * | <ul style="list-style-type: none"> • Seis (6) cuadernos (NO cátedras) (<i>Español, Sociales, Ciencias, Inglés, Orientación, Biblia y Tribu, Francés</i>). • Dos (2) cuadernos con cuadrícula mediana para Matemáticas. • Folder de cartón estilo sobre. | |
| <ul style="list-style-type: none"> • Regla y estuche de reglas geométricas. | <ul style="list-style-type: none"> • Estuche: con lápiz, goma de borrar, pega pequeña, sacapuntas, lapicero negro y lapicero azul, tijeras, resaltador y un corrector Líquido. | |
| <p>KIT de higiene personal: **Los insumos deben reponerse antes de que se agoten**</p> | <input type="checkbox"/> Gel sanitizante <input type="checkbox"/> Pañuelos desechables <input type="checkbox"/> Wipes con alcohol | <input type="checkbox"/> Visera protectora facial (opcional) <input type="checkbox"/> Sujetador <input type="checkbox"/> Dos mascarillas quirúrgicas, K 95 o KF 94 (de repuesto dentro de bolsa ziplock) - Vea especificaciones * |
| Dispositivo Electrónico: Laptop | Condiciones Mínimas Requeridas: Procesador mínimo i3 (3ra generación en adelante), Memoria RAM: 4G, Almacenamiento 500Gb (HDD o SSD). | |

Importante:

- ❖ Todas las pertenencias deben estar IDENTIFICADAS, incluyendo los instrumentos musicales.
 - ❖ **Los libros de texto y libros de trabajo deben forrarse; los cuadernos no.**
 - ❖ **Los materiales en buenas condiciones del año anterior, deben usarse de nuevo.**
 - ❖ No se permiten **personajes ni símbolos.**
 - ❖ Los acuerdos entre padres para compra y venta de libros usados, así como las demoras en recibir los libros por pedidos tardíos, no son responsabilidad del Colegio.
 - ❖ Los alumnos deben llevar sus propios termos con agua para hidratarse a lo largo del día. El protocolo de bioseguridad no permite el uso de los bebederos. La cafetería venderá botellas de agua.
- * **OJO:** El uso de mascarillas con sujetador es obligatorio. Verifique que las mascarillas sean quirúrgicas, K95 o KF 94 (blancas o azules) y del tamaño adecuado para el estudiante. No se permiten mascarillas de tela ni con válvulas.
- ❖ Debe adquirir un candado de combinación para habilitar el uso de lockers.